



Georg-August-Universität

Prof. Dr. Wolfgang May (PERSÖNLICH)

Auswertungsbericht Lehrveranstaltungsevaluation an die Lehrenden

Sehr geehrte/r Frau/Herr Prof. Dr. May,

Sie erhalten hier die Ergebnisse der automatisierten Auswertung der Lehrveranstaltungsevaluation zur Veranstaltung Semantic Web

Im Auswertungsbericht werden die Histogramme, Mittelwerte und Standardabweichungen aller einzelnen Fragen aufgelistet.

Die Mehrzahl der Fragen wird mit Angaben zwischen 0% und 100% beantwortet. Dabei kennzeichnet die Auswahl auf der rechten Seite (100%) aus Sicht der Studierenden eine maximale Veranstaltungsgüte, die Auswahl auf der linken Seite (0%) eine minimale Veranstaltungsgüte. (Dies gilt in fast allen Fällen. Es gibt vereinzelt fakultätsspezifische Fragen, bei denen das Optimum 0% entspricht.)

Am Ende dieses Berichts finden Sie die handschriftlichen freien Kommentare als gescannte Bilder, soweit die Studierenden solche Kommentare abgegeben haben.

Mit freundlichen Grüßen
im Namen der Vizepräsidentin für Studium und Lehre
Ihre Evasys-Administration



Auswertungsteil der geschlossenen Fragen

Legende
 Fragetext

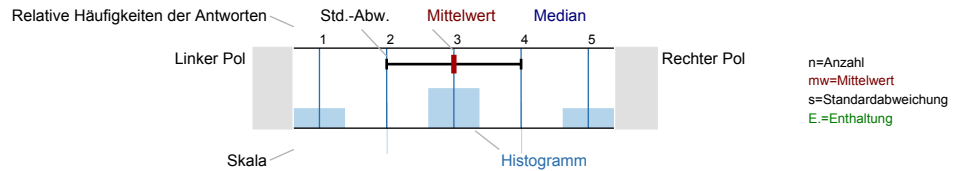

Fragen zu Studium und Person

1.1) Mein Geschlecht ist

n=13

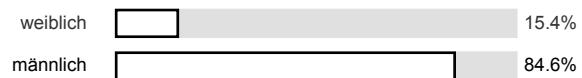

1.2) Mein angestrebter Abschluss in diesem Studiengang ist

n=13



1.3) Ich studiere ... (FS = Fachsemester)

n=13

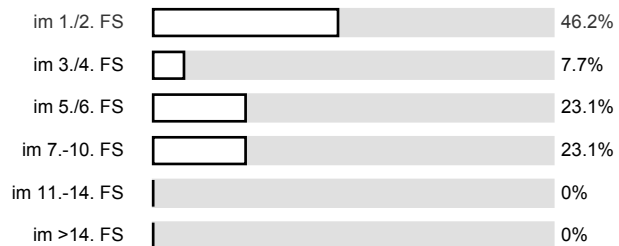

1.4) Die Lehrveranstaltung ist für mich

n=13

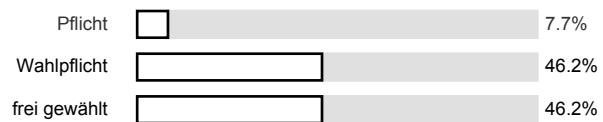

Fragen zu Lehrveranstaltung (LV) und Lehrperson

2.1) Mit der LV bin ich voll und ganz zufrieden.

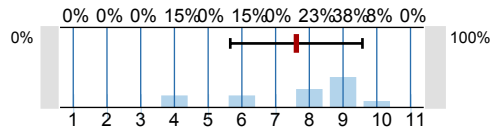

n=13
mw=7.6
s=2

2.2) In dieser LV lerne ich viel.

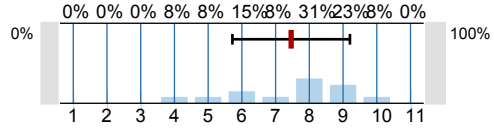

n=13
mw=7.5
s=1.8

2.3) Die Lehrperson vermittelt den Stoff verständlich.

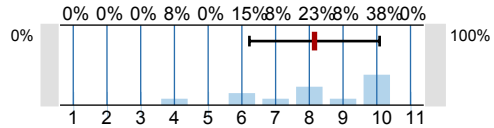

n=13
mw=8.2
s=2

2.4) Die LV gefällt mir sehr.

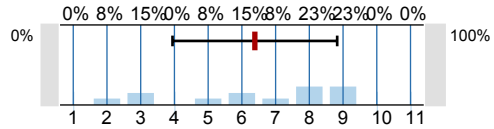

n=13
mw=6.4
s=2.5

2.5) Die Lehrpers. gestaltet die LV anregend u. lebendig.

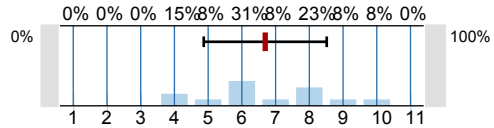

n=13
mw=6.7
s=1.8

2.6) Die LV hilft mir, fachliche Zusammenhänge richtig zu verstehen.

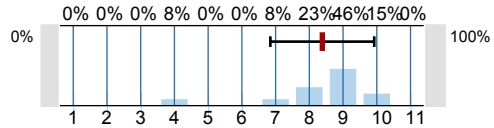

n=13
mw=8.4
s=1.6

2.7) (Nur zu beantworten, falls Credit Points vergeben werden:) Der Arbeitsaufwand ist gemessen an den vergebenen Credits ...

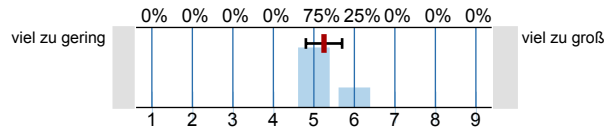

n=12
mw=5.3
s=0.5

Histogramme zu den Skalafragen

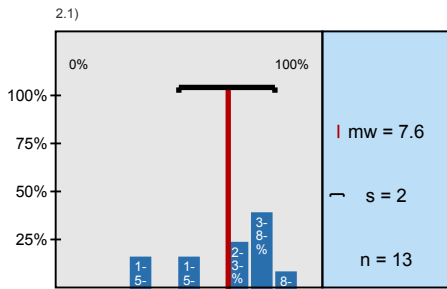

Mit der LV bin ich voll und ganz zufrieden.

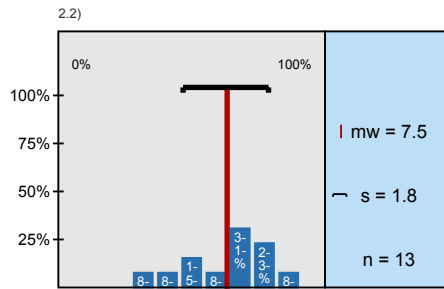

In dieser LV lerne ich viel.

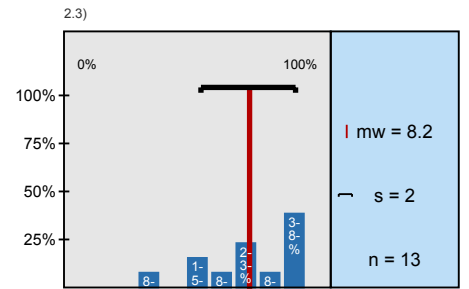

Die Lehrperson vermittelt den Stoff verständlich.

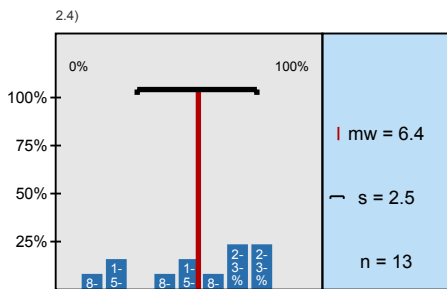

Die LV gefällt mir sehr.

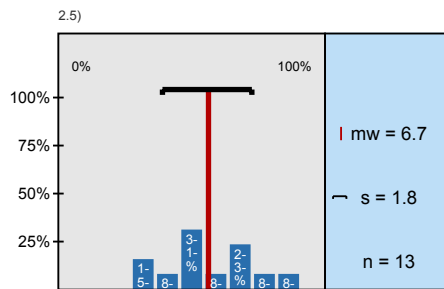

Die Lehrpers. gestaltet die LV anregend u. lebendig.

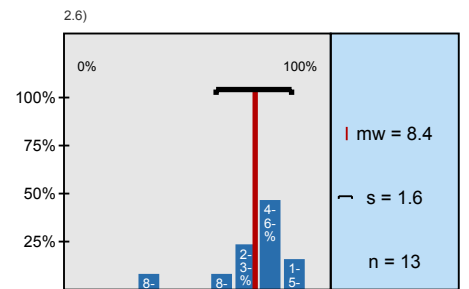

Die LV hilft mir, fachliche Zusammenhänge richtig zu verstehen.

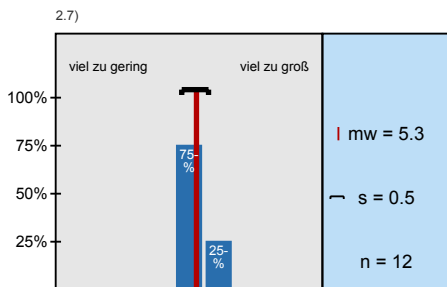

(Nur zu beantworten, falls Credit Points vergeben werden:) Der Arbeitsaufwand ist

Profillinie

Teilbereich: AktI04a Informatik
Name der/des Lehrenden: Prof. Dr. Wolfgang May
Titel der Lehrveranstaltung: Semantic Web
(Name der Umfrage)

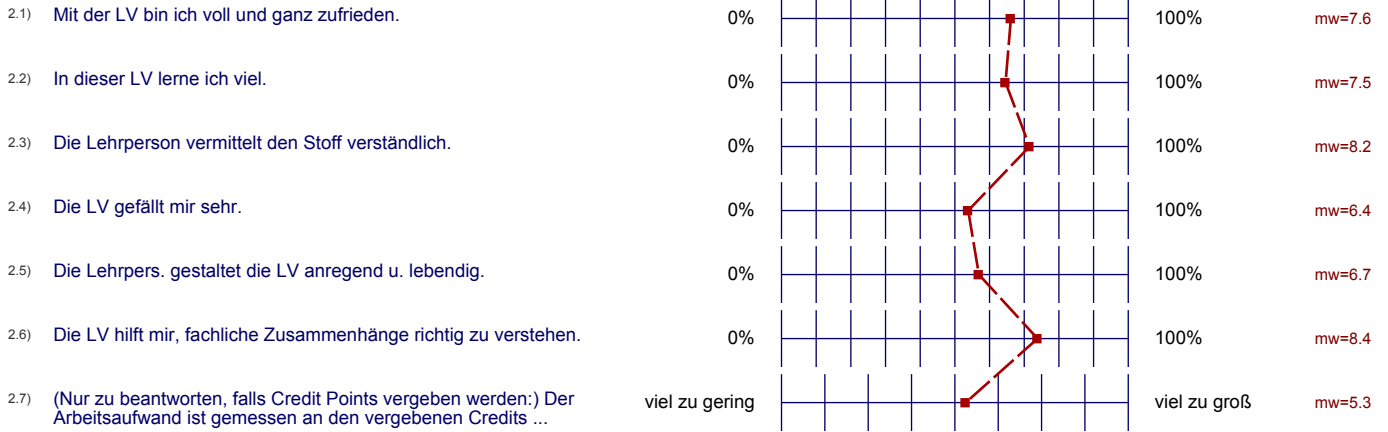

Fragen der Fakultät

3.1) Kommentare zur Lehrveranstaltung (Stärken, Schwächen, Verbesserungsvorschläge). Bitte schreiben Sie innerhalb des umrandeten Bereichs.

Prof. May rechnet / konstruiert oft an der Tafel. Das ist sehr gut zur Veranschaulichung, allerdings passieren ihm leider öfter auch Fehler, was die Veranstaltung sehr realitätsnah, das eben mitunter auch diffus macht.

viel weniger Beispiele sind nötig; dadurch ziehen sich einige Teile sehr in die Länge